

FOTOTECA D.M.I.

PO⁴ D C.M.I.

BORZEȘTI
~~Borșaul Mănești~~
Jud. Bacău
Foto arh. St. Balș
Anul 1943 Inv.,,

BISERICA "ADORMIREA MAICII DOMNULUI"



1. Urmele vechii pardoseli de cărămidă găsită sub dușumeaua de scânduri.

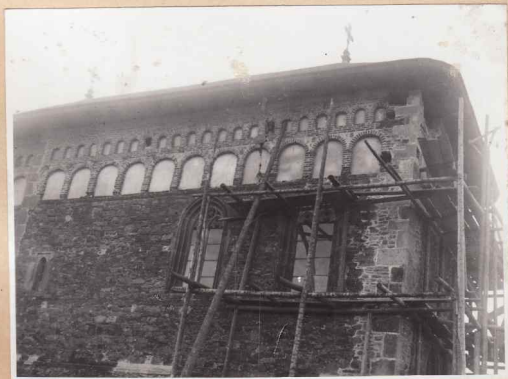

2. Se văd găurile făcute pentru așezarea plăcilor de fier a tiranților; se vede colțul de N-V refăcut (4 dec. 1943)

POZOTEA D.M.I.

FOND C.M.I.

BORZESTI

~~Regiunea Bacău~~

Jud. *Bacău*

Foto. *Stefan Bală*

Anul *1943* nr...

BISERICA "ADORMIREA MAICII DOMNULUI"



1. Apsida, se vede blocul vechi, de piatră rămas pe loc.
2. Fațada vest, cu găurile pentru așezarea plăcilor de fier a tiranților și gaura pentru intrarea în pod. Colțurile N-V și S-V refăcute.