

O T O T E C A D. M. I.  
O N D C. M. I.

M A C I N *Talcea*  
Raionul Macin  
Regiunea Dobrogea  
Foto arh. Stefan Balș  
Anul 1936 Inv.

GEAMIA VECHIE

clădită la 1851 propusă spre dărămarea , construcție de paiantă



1. Fațada



2. Vedere exterior

GEAMIA ; *Str. Granitului nr. 5*

(Clădită la 1851 propusă pentru dărâmare



1. Vedere generală



2. Vedere cu minaret (construit din cărămi-  
dă)



Minaretu

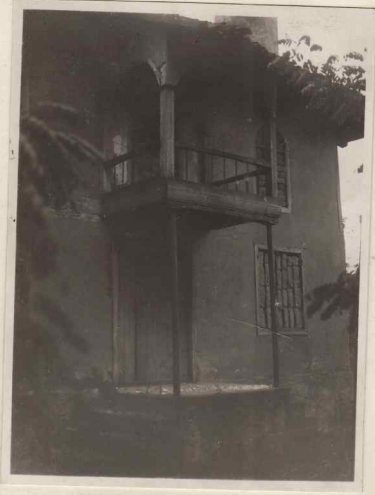

4. Foișor